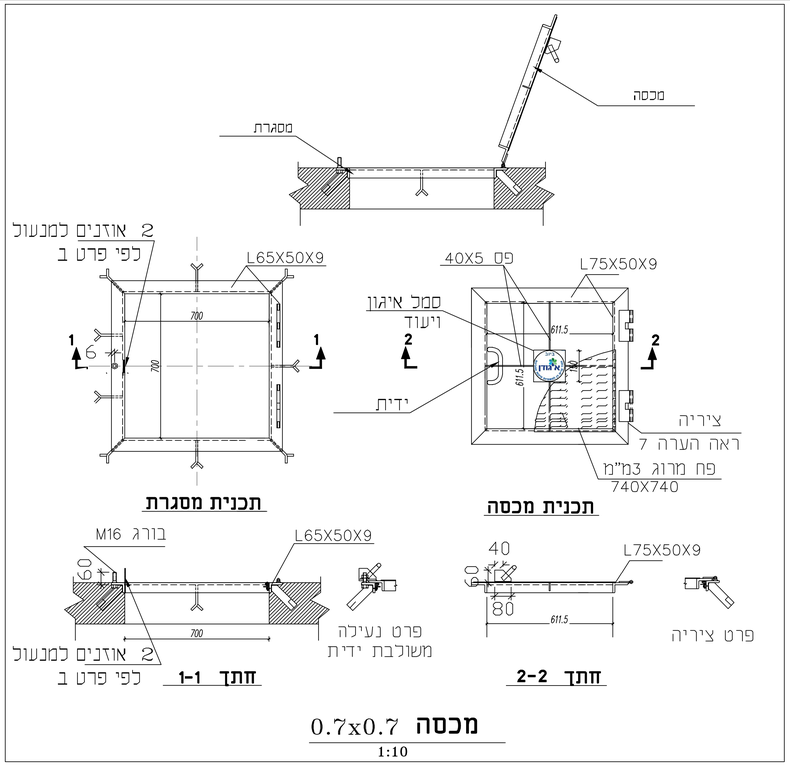

מכסה 0.7x0.7
1:10

-ALL BOLTS SS304

חלקי המתכת יהיו מפלב"מ 304

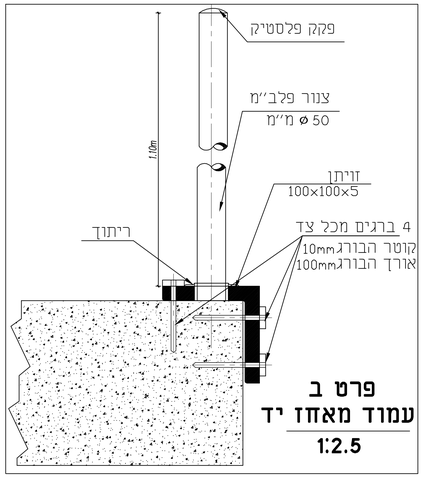

פרט ב
עמוד מאחז יד
1:2.5

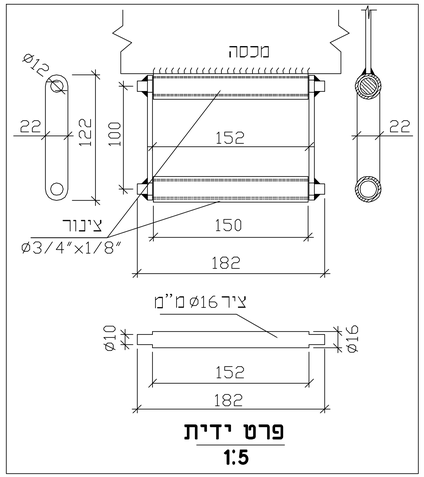

פרט ידית
1:5

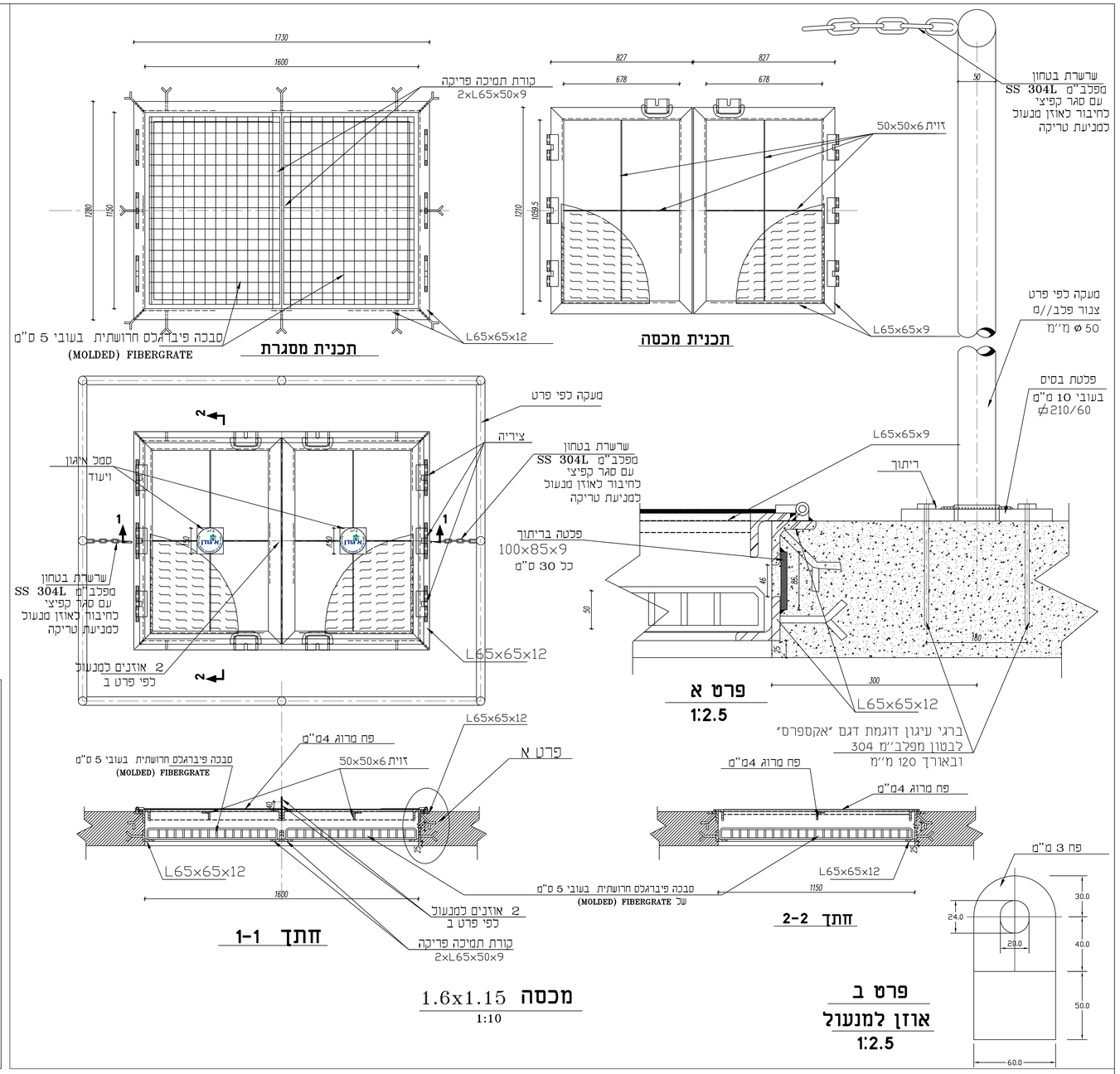

מכסה 1.6x1.15
1:10

פרט ב
אוזן למנעול
1:2.5

תוכנית תנוחה ראה גליון מס' TKKL-LOG-01

חתך לאורך ראה גליון מס' TKKL-PR-01

תאריך DATE	עי BY	שרטט: DRAWN	REVISIONS תאור השנוי	מס' No.

REVISION: מהדורה | FOR CONSTRUCTION: לביצוע | FOR TENDER: למכרז | FOR REVIEW: לעיון
15.03.18 | 03.04.17

BALASHA-JALON
INFRASTRUCTURE SYSTEMS LTD.
P.O. BOX 33600 HAIFA 31334 ISRAEL
TEL: 04-8603600 FAX: 04-8603601
E-MAIL:balasha@bj-is.com
בלשה ילון
מערכות תשתית בע"מ
ת.ד. 33600 חיפה 31334 ישראל

PLACE: גוש דן
PROJECT: העתקת קו "ד" במחלף קק"ל
OWNER: איגודן
SUBJECT: פרטים
מכסים ומאחזי יד

APP'D:	אישר:	CHECKED:	בדק:	DRAWN:	שרטט:	DESIGNED:	תכנן:	עורכים ומאשרים:
					א.מ.		מ.ב.ד.	שם
								חתימה
					03.04.17		03.04.17	תאריך

SHEET: גליון:	FILE_DWG:	PROJECT: מס' עבודה	SCALE: קנ"מ:
TKKL-MH-30	6417Pratim.dwg	842-6377	1:25

FILE_PLT:	FILE_CTB:	מידות הגליון בס"מ:
6417Pratim-TKKL-MH-30-R0.plt	softblock.ctb	66x125

irina-m Jan 30, 2019 - 4:46pm
X:\Gush_Dan\6417\6417Pratim.dwg