

פרט שוחת ביוב T440

קו"מ 1:25

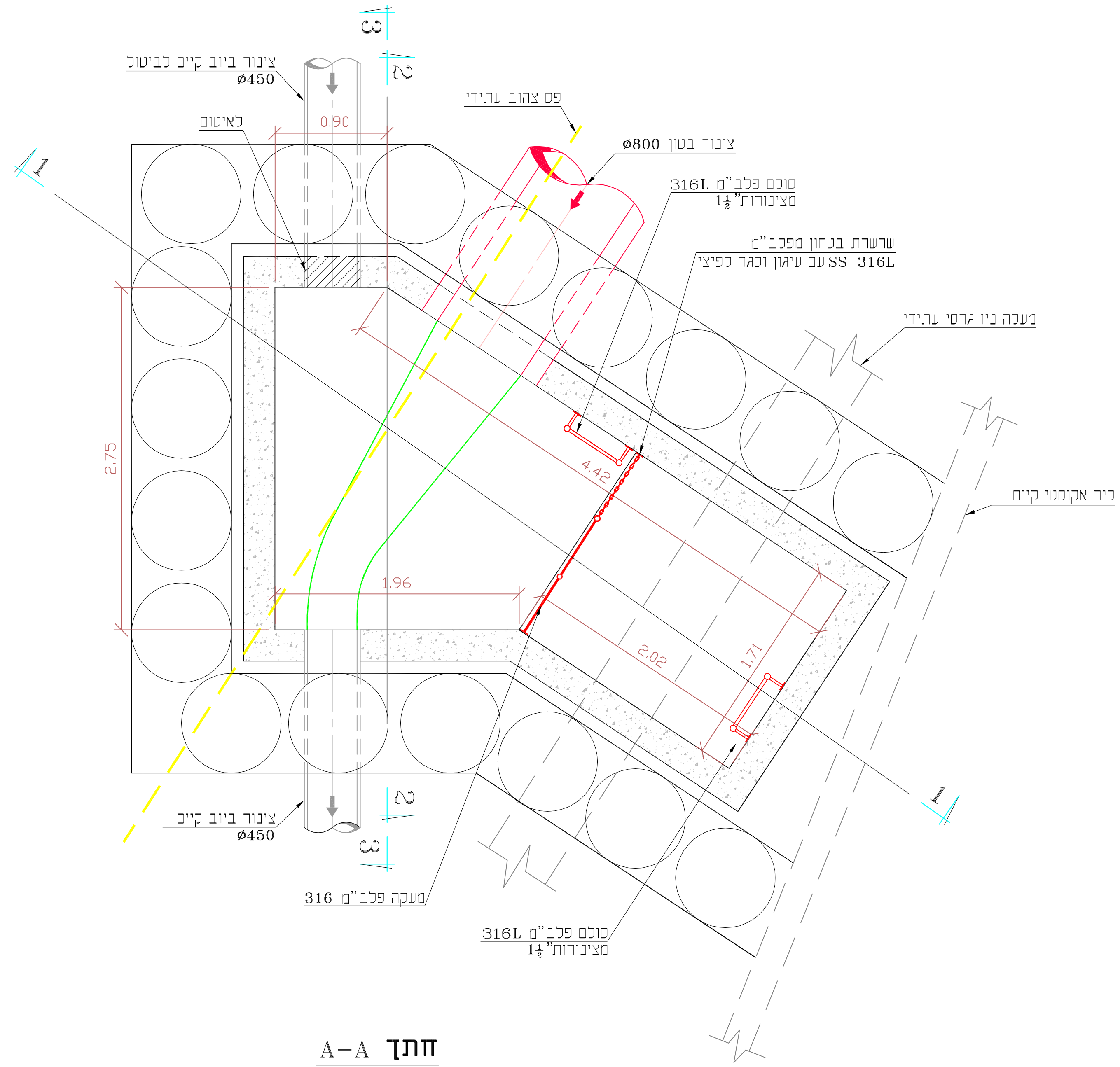

חתך A-A

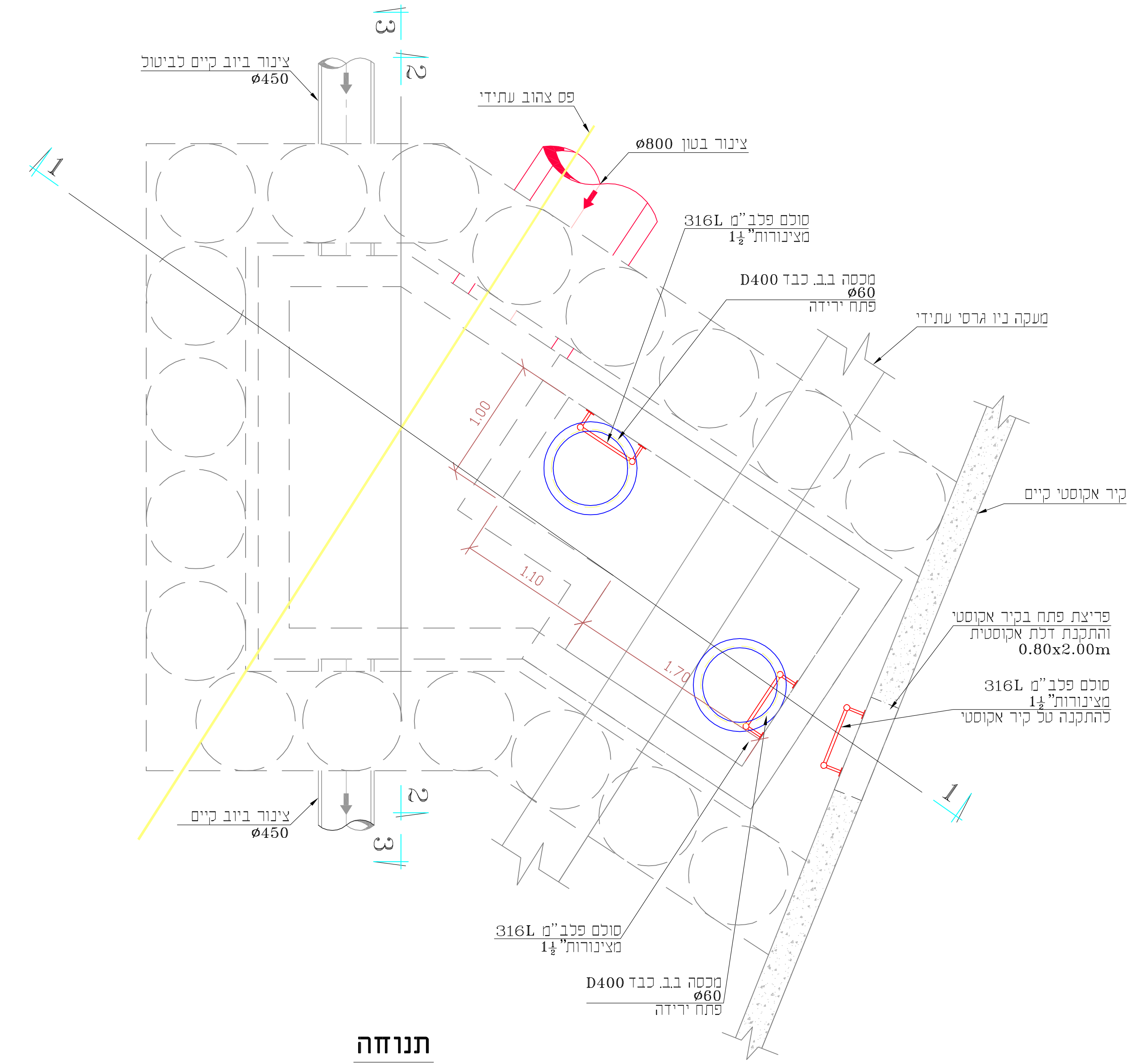

תנוחה

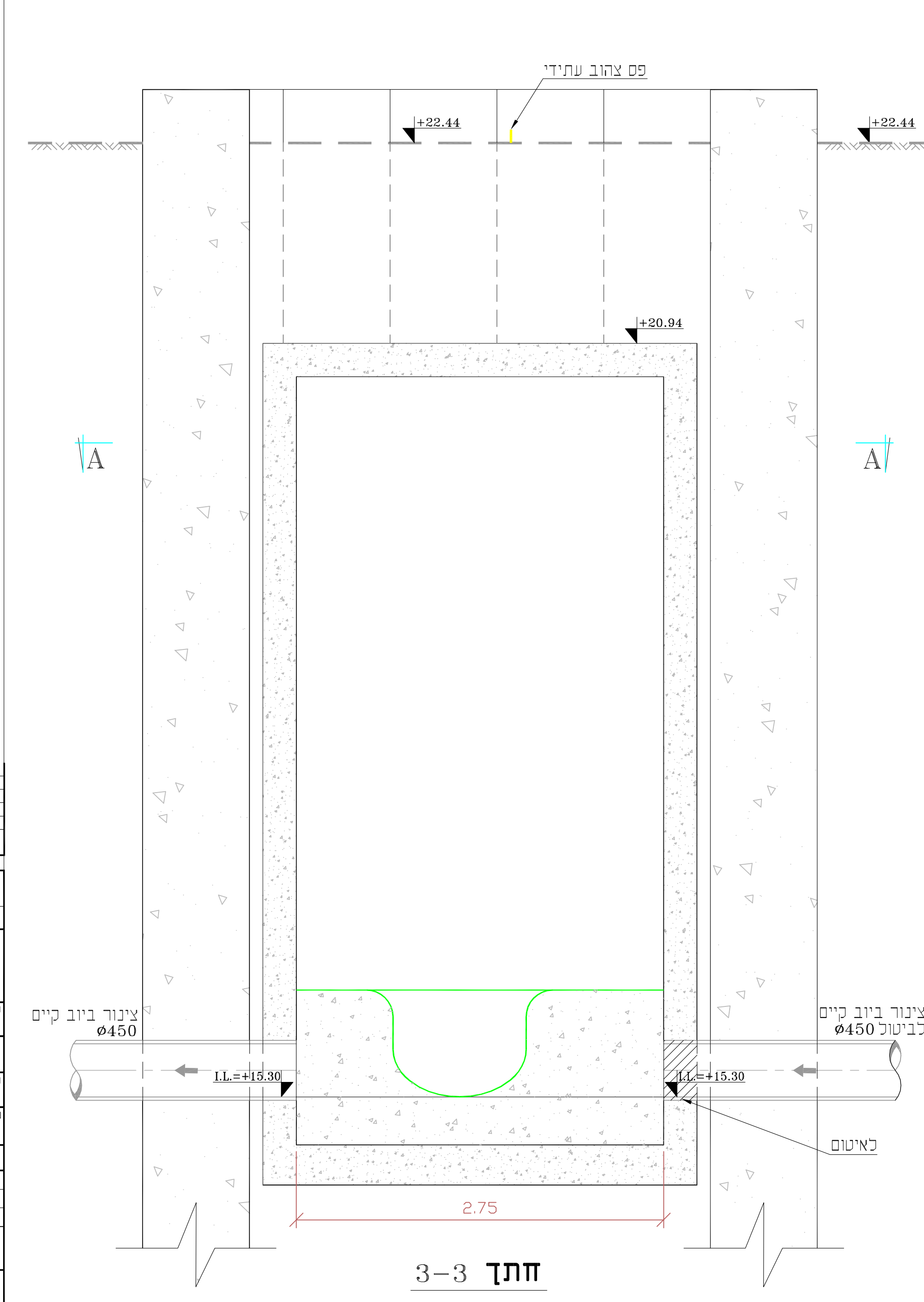
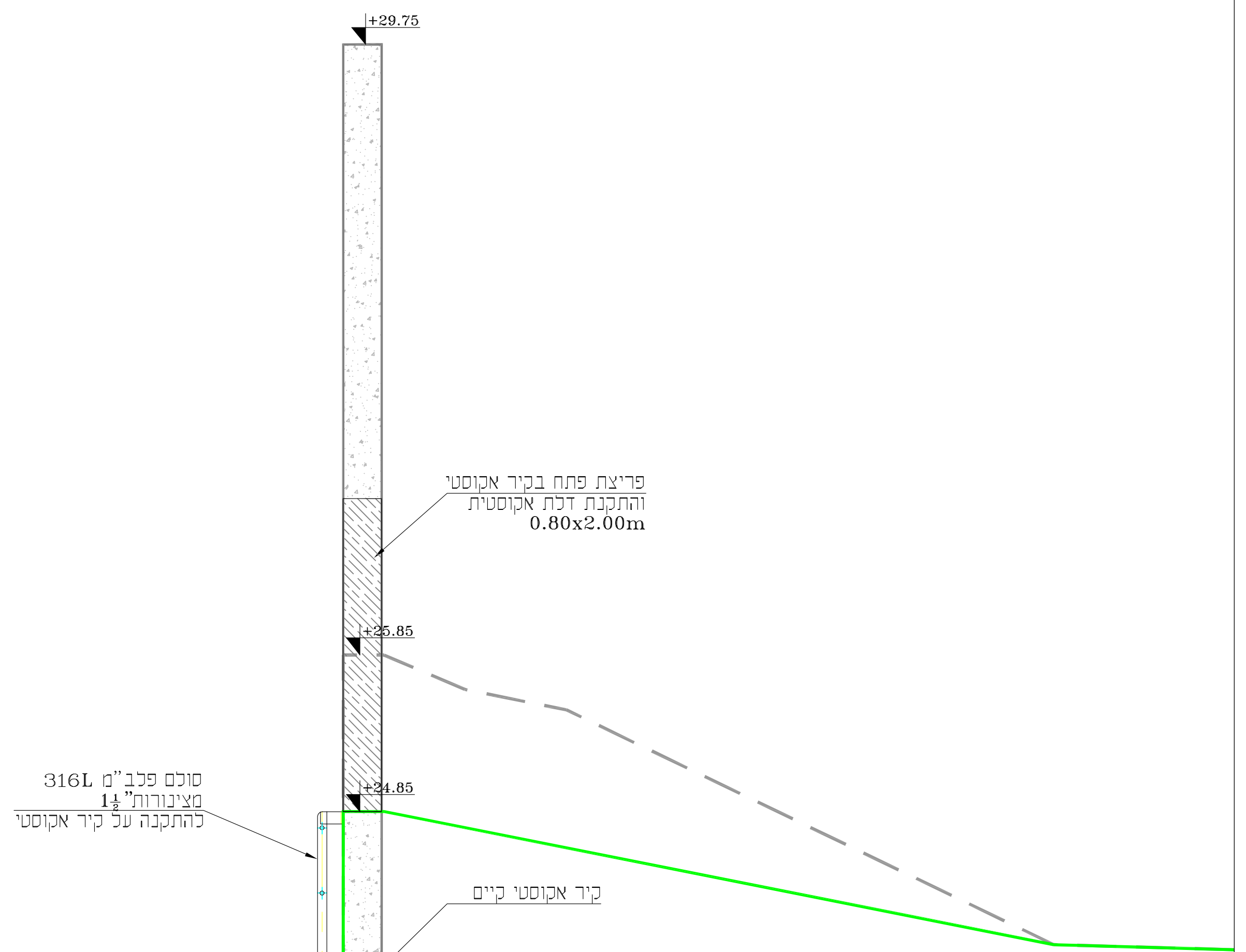

חתך 3-3

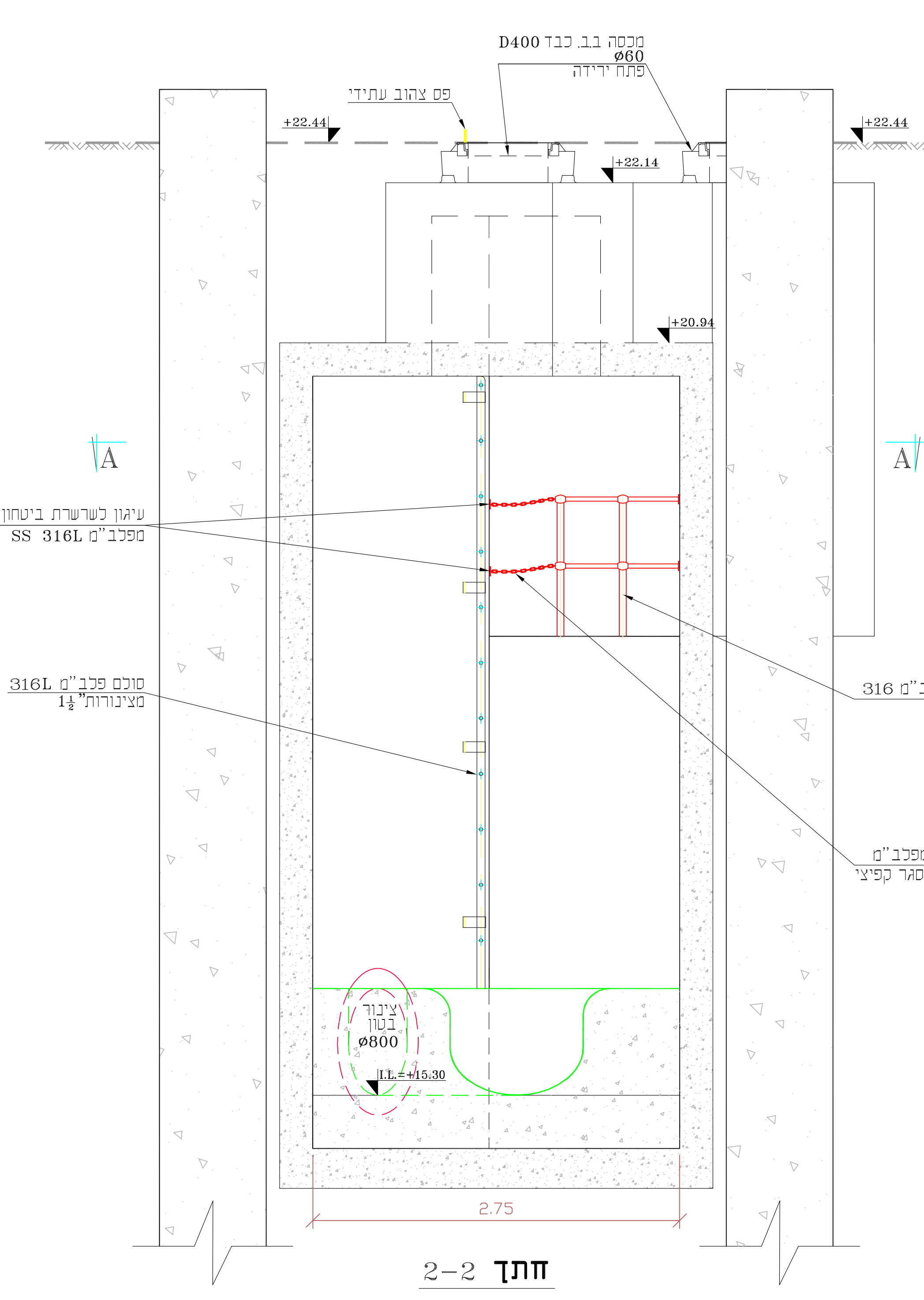

חתך 2-2

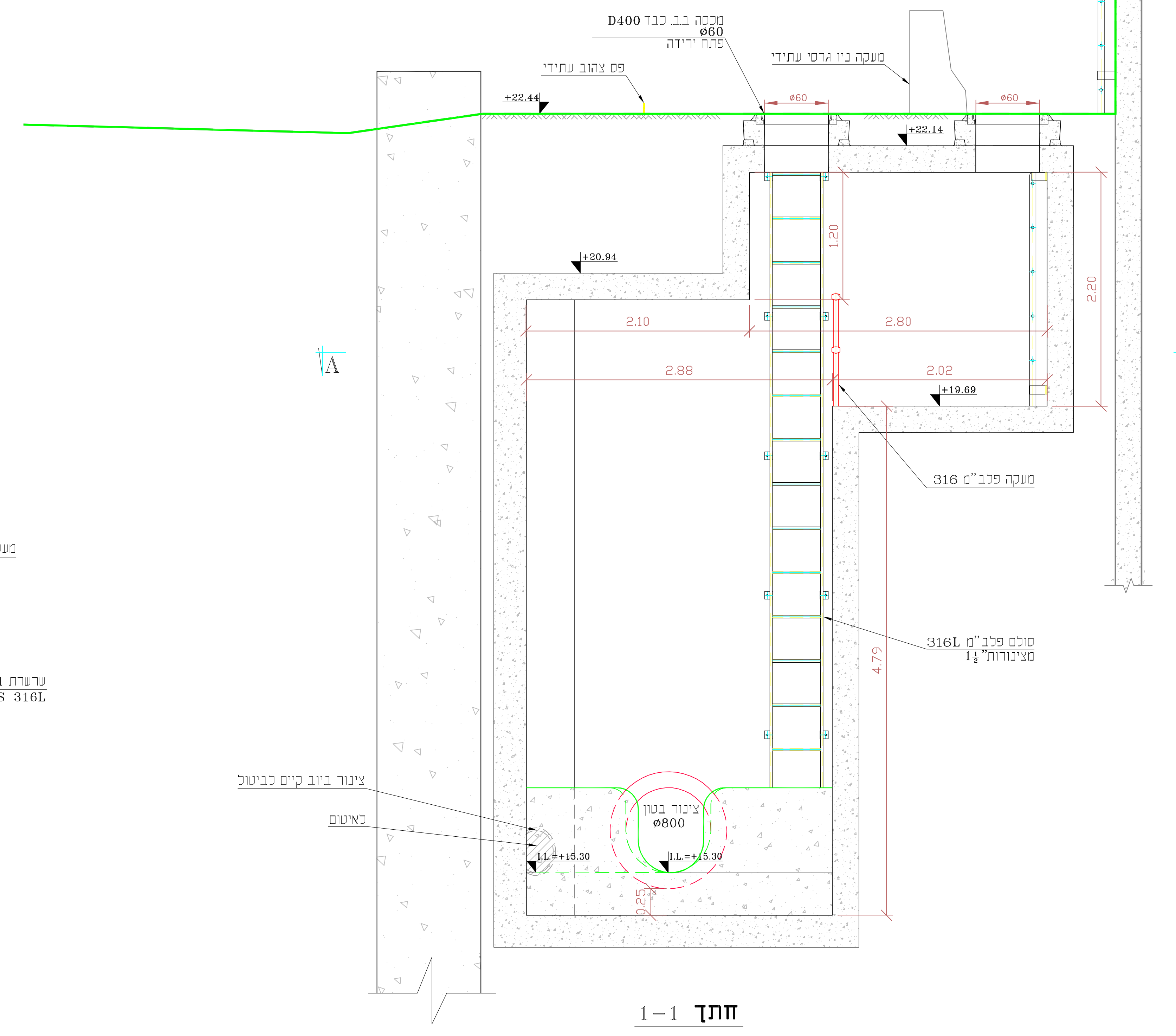

חתך 1-1

רומי הצנרת והקרקע אינם סופים - יקבעו לאחר בדיקת התכנון על ידי הקבלן.

תוכנית קונסטרוקציה ראה גליונות 21-1348, 20-1348
תוכנית תנוחה ראה גליון מס' 01-L06-TKKL
חתך לאורך ראה גליון מס' 01-PR-TKKL

מס	תאריך	שם	REVISIONS
01	03.04.17	לערוך	03.04.17
02	03.04.17	לשכתב	03.04.17
03	03.04.17	לשכתב	03.04.17
04	03.04.17	לשכתב	03.04.17

בלשה ילון
BALASHA-JALON
INFRASTRUCTURE SYSTEMS LTD.
מפעלים ותשתיות בע"מ
רחוב ילון 2000, תל אביב 6100000
פ.ד. 04-8002000 פקס 04-8002001 E-mail: info@balasha-jalon.com

גוש דן
PROJECT: המתקת קו יזי' במחלף קרקיל
OWNER: איגוד דן
SUBJECT: פרט שוחת ביוב T440 על קו קיים

מספר תוכנית: 842-6377
מספר תוכנית: 842-6377
מספר תוכנית: 842-6377
מספר תוכנית: 842-6377

SCALE: 1:25
DATE: 03.04.17
DRAWN: 894129